

PROGRAMMA CORSO REVIT ARCHITECTURE SOFTWARE BIM 3D

Durata del corso

Il corso avrà una durata complessiva di 32 ore.

A chi si rivolge

A professionisti che intendono realizzare progetti architettonici all'avanguardia attraverso l'utilizzo del BIM (Building Information Modeling), ossia attraverso un approccio coordinato basato sul modello.

Obiettivi del corso

Fornire ai partecipanti gli strumenti necessari per una gestione completa del progetto architettonico. Partendo dalle nozioni di base, verranno affrontati tutti gli argomenti utili per la creazione di un modello tridimensionale dell'edificio, composto da elementi architettonici standard e personalizzati. Verranno inoltre fornite le nozioni necessarie per la gestione dell'intera documentazione di progetto durante le diverse fasi di lavoro.

Prerequisiti necessari per la partecipazione

Ai partecipanti si richiedono conoscenze minime dell'utilizzo del Sistema Operativo Microsoft Windows in una delle sue recenti versioni, ed una conoscenza di base del disegno tecnico architettonico.

Aree di insegnamento

Il corso prevede la realizzazione del modello tridimensionale di un edificio plurifamiliare, approfondendo l'utilizzo e la personalizzazione dei principali elementi architettonici parametrici (muri, solai, tetti, ecc.), oltre che la redazione di tutta la documentazione di progetto (piante, prospetti, sezioni, spaccati assonometrici e viste prospettive), compresa la messa intavola e la predisposizione per la stampa.

Requisiti

Ogni partecipante dovrà essere munito del proprio notebook sul quale si richiede di installare prima dell'inizio del corso la versione trial del software, prima dell'inizio del corso verrà inviato a tutti gli iscritti il link dove scaricare il software.

Sede di svolgimento

In modalità FAD (Formazione a distanza)

Docente

Architetto, Trainer certificato Autodesk®

Crediti formativi:

L'iniziativa è accreditata al rilascio di n. 20 cfp per gli Architetti P.P.C. – presenza in piattaforma 100%

Per ulteriori informazioni contattare Francesco Pescatori al numero 030-69.50.372 o al portatile 366-60.18.572 o via e-mail bim@gotitsrl.com

Corso Revit Architecture – 32 ore

Un corso base che si rivolge a professionisti e aziende che intendono realizzare progetti architettonici all'avanguardia attraverso l'utilizzo del BIM (Building Information Modeling), ossia attraverso un approccio coordinato basato sul modello.

Il corso prevede la realizzazione del modello tridimensionale di un edificio plurifamiliare, approfondendo l'utilizzo e la personalizzazione dei principali elementi architettonici parametrici (muri, solai, tetti, ecc.), oltre che la redazione di tutta la documentazione di progetto (piante, prospetti, sezioni, spaccati assonometrici e viste prospettiche), compresa la messa intavola e la predisposizione per la stampa.

PROGRAMMA:

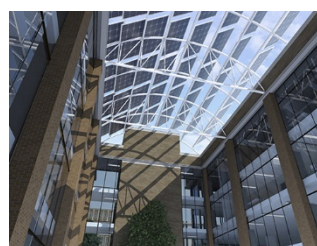
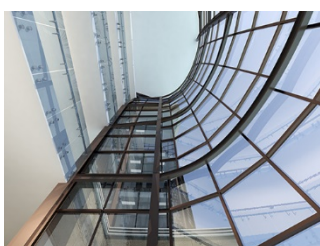

Introduzione

- Introduzione al BIM
- Cenni preliminari e basi di Revit Architecture
- Esplorazione dell'interfaccia grafica e funzionamento dei comandi
- Comandi di base
- Importazione dwg
- Creazione dei Livelli

Elementi architettonici di base

- Creazione e modifica di muri
- Inserimento di porte e finestre
- Altri oggetti (solai, tetti, controsoffitti, scale, rampe, ringhiere, facciate continue)
- Creazione di un edificio multipiano e copia degli elementi nei livelli



Personalizzazioni degli elementi architettonici

- Definizione dei materiali per gli elementi architettonici
- Creazione di Muri, Solai e Tetti personalizzati e multistrato
- Inserimento e modifica di oggetti da libreria

Planimetrie

- Creazione del terreno come superficie topografica
- Divisione delle superfici, creazione di sottoregioni
- Piattaforme ed elementi di planimetria
- Inserimento di elementi di planimetria
- Importazione di curve di livello da dwg



Viste di progetto

- Creazione di nuove viste
- Quote e annotazioni
- Creazione di piante tematiche
- Creazione di prospetti e sezioni
- Creazione di spaccati assonometrici e viste prospettiche
- Creazione di particolari costruttivi e viste di dettaglio

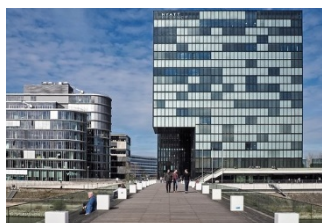

Documentazione del progetto e completamento delle tavole

- Abachi e tabelle di computo
- Gestione di aree e locali, schemi colore
- Impaginazione in tavola delle viste di progetto
- Proprietà e modelli di vista
- Creazione PDF e modalità di stampa
- Esportazione di una tavola in DWG per Autocad

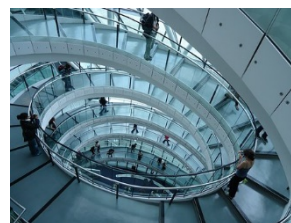

Fasi temporali

- Impostazioni delle fasi e dei filtri
- Impostazioni delle sostituzioni di grafica
- Settaggio delle fasi e dei filtri nelle diverse viste
- Progettare con le fasi

Varianti di progetto

- Impostazione delle varianti di progetto
- Creazione di gruppi di varianti di progetto
- Controllo della visualizzazione delle varianti

CALENDARIO:

Lunedì 28 settembre ore 14.00 – 18.00

Lunedì 05 ottobre ore 14.00 – 18.00

Lunedì 12 ottobre ore 14.00 – 18.00

Lunedì 19 ottobre ore 14.00 – 18.00

Lunedì 26 ottobre ore 14.00 – 18.00

Lunedì 02 novembre ore 14.00 – 18.00

Lunedì 09 novembre ore 14.00 – 18.00

Lunedì 16 novembre ore 14.00 – 18.00

SEDE DEI CORSI:

Il corso si svolgerà on-line in modalità sincrona, nei giorni successivi alla lezione verrà inviato ai partecipanti un link con la registrazione della stessa che resterà disponibile per tre mesi dall'inizio del corso.

MODULO DI ISCRIZIONE AL CORSO "REVIT ARCHITECTURE"

Per iscriversi al Corso **AUTODESK® REVIT di 32 ore**, suddiviso in n°08 incontri da 4 ore si richiede la compilazione in tutte le sue parti del form seguente e di rimandarlo via e-mail all'indirizzo bim@gotitsrl.com

Il corso si svolgerà i giorni:

lunedì 28 settembre

lunedì 05-12-19-26 ottobre

lunedì 02-09-16 novembre

in modalità on-line dalle ore 14,00 alle 18.00. Per ulteriori chiarimenti in merito contattare Francesco Pescatori della GOTIT SRL al numero 030/69.50.372 o direttamente al portatile al numero 366/60.18.572

NOME: _____

COGNOME: _____

TITOLO DI STUDIO: _____

N°ISCRIZIONE ALBO: _____

RECAPITO TELEFONICO: _____

INDIRIZZO PER FATTURAZIONE : _____

CITTA': _____ CAP: _____

P.IVA: _____

CODICE FISCALE: _____

CODICE SDI e/o PEC _____

E-MAIL: _____

L'iniziativa è accreditata al rilascio di n. 20 cfp per gli Architetti P.P.C. – presenza in piattaforma 100%

COSTI PER ISCRIZIONE:

COSTO € 380,00 + IVA

PAGAMENTO TRAMITE BONIFICO BANCARIO A RICEVIMENTO DELLA FATTURA

Timbro e firma
